

## Presentation of the School of Dentistry of the State University of Rio de Janeiro

### Mission

The School of Dentistry has undergraduate, specialization, masters, doctorate and technical training courses. The Education Dental Clinics (COE – Clínicas Odontológicas de Ensino) serve the population performing about 3,000 dental visits per week in various specialties. Acting in the service rendering area since 1974, the School has in its register about 25,000 enrolled patients. The attendance is made by undergraduate and graduate students, under the supervision of the professors. We operate in 13 dental specialties, providing integral care to tients.

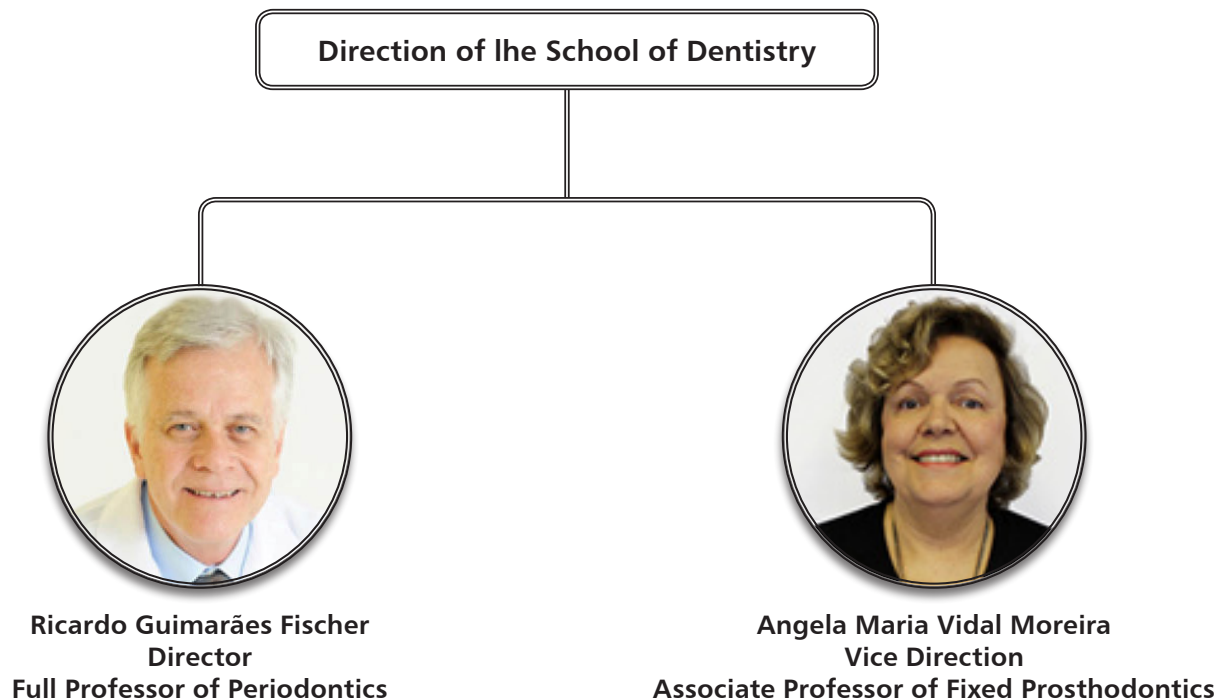

### Institutional Contacts

Head of Secretary: +55 (21) 2868-8155

Secretary: +55 (21) 2868-8031

Reception: +55 (21) 2868-8520

Website: <http://www.odontologia.uerj.br/index.php>

E-mail: [odonto@uerj.br](mailto:odonto@uerj.br)

## DEPARTMENTS

### DEPROTES - Department of Prosthesis Knowledge Areas

#### *Anatomy and Dental Sculpture*

##### **Team**

- Eneida Dessimoni Teixeira
- Patrícia Luise Scabell Evans
- Tereza Cristina de Abreu

#### *Occlusion*

##### **Team**

- Florence Mitsue Sekito
- Hilda Maria M. Ribeiro de Souza
- Mariana Ribeiro de Moraes Rego
- Mayra Cardoso
- Plínio Mendes Senna

#### *Fixed Prosthodontics*

##### **Team**

- Angela Maria Vidal Moreira
- João Luiz Portella Duarte
- Paulo Eduardo G. de Almeida Campos
- Olivia Albertina da Silva Fraga
- William Meirelles Frossard

#### *Removable prosthodontics*

##### **Team**

- Carlos Antônio Freire Sampaio
- Daniel de Moraes Telles
- Eduardo José Veras Lourenço
- Gustavo Farias de Lacerda
- Mario Land F. de Mendonça
- Simonne Romaro P. de Mello

#### *Dental Materials*

##### **Team**

- Cesar dos Reis Perez
- Elio Vaz da Silva
- Helio Rodrigues S. Filho
- Nancy de Assis Ferreira

### DIATER - Department of Diagnosis and Therapeutics Knowledge Areas

#### *Dental Radiology and Imaging*

##### **Team**

- Alexandre Perez Marques
- Aurelino Machado Lima Guedes
- Carlos Guilherme E. Malini
- Marcelo Daniel Brito Faria
- Mário Sérgio Alves Carneiro

#### *Stomatology*

##### **Team**

- Geraldo de Oliveira Silva
- Maria Eliza Barbosa Ramos
- Marilia Heffer Cantisano
- Mônica Simões Israel

#### *Oral Pathology*

##### **Team**

- Fábio Ramôa Pires
- Teresa Cristina Ribeiro B. dos Santos

#### *Oral Maxillofacial Surgery and Traumatology*

##### **Team**

- Danilo Passeado B. Ribeiro
- Fábio Gambôa Ritto
- Henrique Martins da Silveira
- Paulo José D'Albuquerque Medeiros
- Roberto Prado

**PRECOM - Department of Preventive and Community Dentistry**  
Knowledge Areas

***Collective Oral Health***

**Team**

- Andréa Lanzillotti Cardoso
- Celso da Silva Queiroz
- Katlin Darlen Maia
- Klaus Barretto dos Santos
- Luciana Freitas Bastos
- Márcia Maria Pereira Rendeiro
- Maria Isabel de Castro de Souza
- Rafaela Amarante de Andrade
- Renata Rocha Jorge
- Rhita Cristina C. Almeida Lattes

***Orthodontics***

**Team**

- Álvaro de Moraes Mendes
- Álvaro Francisco C. Fernandes
- Cátia Cardoso Abdo Quintão
- Felipe de Assis Ribeiro Carvalho
- Flávia Raposo G. Artese
- Jonas Capelli Junior
- José Augusto M. Miguel
- Maria Teresa de Andrade Goldner

***Pediatric Dentistry***

**Team**

- Ana Paula Pires dos Santos
- Branca Heloisa de O. M. Vieira
- Fernanda Barja Fidalgo Silva de Andrade
- Michele Machado Lenzi da Silva
- Mirian de Waele Souchois de Marsillac
- Tatiana Kelly da Silva Fidalgo
- Vera Ligia Vieira Mendes Soviero
- Vera Lucia Campos Santos

**PROCLIN - Department of Integrated Clinical Procedures**  
Knowledge Areas

***Operative Dentistry***

**Team**

- Antônio Fernando Monnerat
- Carlos Eduardo S. B. da Silva
- Hugo de Andrade Filho
- José Freire de Alencar
- Marcelo José Braga Pinhão
- Mauro Sayão de Miranda
- Nilda de Barros Soares
- Ricardo Herzog Marchiori
- Rogério Luiz de O. Mussel

***Endodontics***

**Team**

- Emmanuel João Nogueira Leal da Silva
- Georgiana Amaral
- Gustavo Ribeiro Álvares
- Luciana Moura Sassone
- Renato Liess Krebs
- Sandra Rivera Fidel
- Tauby de Souza Coutinho

***Periodontics***

**Team**

- Antônio Carlos Canabarro A. Junior
- Carlos Marcelo da Silva Figueiredo
- Eduardo Muniz Barreto Tinoco
- Luiz Eduardo M. D. da Rocha
- Mariliza Lugon Ferreira Terezan
- Paulo Gonçalo P. dos Santos
- Ricardo Guimarães Fischer
- Tânia Maria Galheigo

***Integrated Adult Clinic***

**Team**

- Anna Paula Kalix França Mendes
- Eliane Ramos T. de Carvalho
- Fernanda de Brito Silva
- Gilberto Leal de Campos
- Guaracilei Maciel Vidigal Junior
- Luciana Meireles Miragaya
- Marco André Berredo Pinho
- Marco Antônio A. Carvalho
- Maria Celeste Leitão Joaquim
- Paulo Sérgio Souza da Silva

## Administrative Technical Employees of the School of Dentistry of the State University of Rio de Janeiro

NAME	PROFILE	SECTOR
Abraão Gonçalves dos Santos	Assist. Administrativo	Clínica de Radiologia
Ailton Valadares Romão	Técnico em Enfermagem	Central de Esterilização
Aline de Abreu	Técnico em Higiene Dental	Clinicas
Aline de Souza Onofre	Téc. em Laboratório de Histopatologia	Lab. de Histopatologia
Aline Tani Dias	Fonoaudióloga	Setor de Fonoaudiologia
André Afonso Silva	Programador	Núcleo de Teleodontologia
Andre Manoel Lima da Fonseca	Técnico em Prótese odontológica	Lab. Central de Prótese
Andrea da Silva Santos	Tec. em Enfermagem	Central de Esterilização
Andrea Ferreira Sant'anna Mendes	Assist. Administrativo	Almoxarifado
Anelyse de Carvalho Lira Santos	Tec. Administrativo	Clínica de Mestrado
Atilio Sergio Paiva Filho	Técnico em Radiologia	Clínica de Radiologia
Barbara de Paula Coelho	Técnico em Laboratório	Lab. da Pós-Graduação
Camilla Xavier Duarte	Tec. Administrativo	Secretaria de Graduação
Cassia Ferraz F. Lima Lopes	Dentista	COE - Triagem
Cecilia Oliveira Milioni Pinto	Tec. Administrativo	Chefe de Secretaria
Célia Regina L. do Nascimento	Tec. Administrativo	Sec. de Especialização
Cezar de Souza Leite	Tec. Administrativo	Setor de Compras
Claudia Maria F. de Assis Correa	Tec. Administrativo	Lab. de Histopatologia
Cleber de Freitas Pereira	Tec. Administrativo	COE - Clínica A
Cristiane da Silva Soares Pereira	Tec. Administrativo	COE - Secretaria
Damião Moura de Oliveira	Manutenção / Equip. Odontológicos	Setor de Manutenção
Denise Pinheiro Muniz da Cruz	Tec. Administrativo	Secretaria de Mestrado
Douglas dos S. Camilo de Freitas	Tec. Administrativo	COE - Clínica D
Edvania Soares da Silva	Enfermeiro do Trabalho	Secretaria de Graduação
Felipe Cardoso W. da Costa	Tec. Administrativo	COE - Secretaria
Gabriela de Araújo Sixel	Dentista	COE - Triagem
Gabriela de O. Magalhães Neto	Tec. em Enfermagem	Central de Esterilização
Giselle de Albuquerque Pacheco	Dentista	COE - Triagem
Hilton Maragoni de Meneses	Tec. Administrativo	Sec. de Especialização
Inês de Araújo	Assist. Administrativo	Cirurgia – HUPE
Izabel Agra de Souza	Tec. Administrativo	Secretaria da Direção
Janaína Rezende Pardo Peres	Tec. Administrativo	Secretaria da Direção
Jane de Lima Nunes	Assist. Administrativo	COE - Secretaria
João Marcelo S. Teixeira	Dentista	COE - Triagem
Jonathas Meira Ramos	Técnico de Informática	Setor de Informática
José Carlos Barbosa de Medeiros	Tec. Administrativo	Banco de Dentes
Jussara Quaresma Magalhães	Assist. Administrativo	Secretaria Ortodontia
Jussara Sobral de Oliveira Silva	Técnica em Enfermagem	Central de Esterilização
Lauro Esperança da Silva	Técnico em Prótese odontológica	Lab. Central de Prótese

Lucas de Paiva Antonio	Tec. Administrativo	COE - Clínica D
Luiz Cláudio de Lima Pinto	Assist. Administrativo	Clínica de Odontopediatria
Marcelo da Silva	Assist. Administrativo	COE - Clínica A
Marcelo de Assis Côrrea	Téc. em Laboratório de Histopatologia	Lab. de Histopatologia
Márcia Cristina Marques Giacometti	Enfermeiro	Central de Esterilização
Marcos Flores	Técnico em Prótese odontológica	Lab. Central de Prótese
Maria Aparecida de Arruda Moura	Técnico em Higiene Dental	Clínica do PPC
Maria das Dores Aires Carneiro	Técnico em Higiene Dental	COE - Clínica A
Maria Eliene Pereira Nascimento	Tec. Enfermagem	Central de Esterilização
Maria Jorgenete Ferreira da Silva	Assist. Administrativo	Clínica de Mestrado
Maria Rita dos Santos Ritto Antônio	Técnico em Higiene Dental	Clínica do ERA
Marisa Santos de Oliveira	Técnico em Higiene Dental	PPC - ODO
Mauro Teixeira Filho	Tec. Em Radiologia	Clínica de Radiologia PPC
Murilo Rezende Junior	Técnico em Prótese odontológica	Lab. Central de Prótese
Nathalia Ferreira Vinagre	Téc. em Laboratório de Biotecnologia	Banco de Dentes
Olesia Milioni Santos	Assuntos Universitários	Direção
Patrick Félix Lacerda Santa Anna	Assist. Administrativo	Setor de Compras
Paulo Rodrigues de Carvalho	Programador Visual	Núcleo de Teleodontologia
Paulo Santos Júnior	Assist. Administrativo	COE - Clínica E
Rafael Bandeira Ferrarez Morani	Técnico de Informática	TI
Raquel Richelieu Lima de Andrade Pontes	Dentista	CUCC - LASERTERAPIA
Roberto Alves	Assist. Administrativo	COE - Secretaria
Roberto Araújo F. Lisboa	Programador	Núcleo de Teleodontologia
Rossinaldo Côrte Tonhá	Tec. Em Radiologia	Clínica de Radiologia PPC
Simone Dias Fonseca	Técnico em Prótese odontológica	Lab. Central de Prótese
Simone Gomes de Oliveira	Técnico Veterinário	Clínica de Mestrado
Silvana da Gama Pastana	Fonoaudióloga	Setor de Fonoaudiologia
Terezinha Egídio Santos de Castro	Assist. Administrativo	COE - Clínica A
Vicente Magno Geoffroy Filho	Dentista	Chefe do SECOM
Wagner Pereira Coutinho Filho	Dentista	CUCC - LASERTERAPIA

#### SOURCES:

Faculdade de Odontologia da Universidade do Estado do Rio de Janeiro [online]. Rio de Janeiro, Brasil; 2019. [capturado 03 mai. 2019] Disponível em: <http://www.odontologia.uerj.br>